

LEGENDA :

ADMINISTRATIVNO USTROJSTVO

- GRANICA FEDERACIJE BIH
GRANICA KANTONA
GRANICA SUSJEDNIH OPĆINA
GRANICA OPĆINE

SISTEM NASELJA

- OPĆINSKI CENTAR
NASELJENA MJESTA

SAOBRAĆAJNA INFRASTRUKTURA

- CESTOVNI SAOBRAĆAJ
MAGISTRALNA CESTA
REGIONALNA CESTA
LOKALNA CESTA
NEKATEGORISANA CESTA
PLANIRANO
BRZA CESTA
LOKALNA CESTA
VODE I VODNE POVRŠINE
RIJEKE
STALNI VODOTOCI
POVREMENI VODOTOCI
GRAĐEVINSKO ZEMLJIŠTE
IZGRAĐENO GRAĐEVINSKO ZEMLJIŠTE
PLANIRANO GRAĐEVINSKO ZEMLJIŠTE

ELEKTROENERGETSKA INFRASTRUKTURA

TRAFOSTANICE

- 110/x kV
110/x kV PLANIRANO
35/x kV
20/x kV
10/x kV

DALEKOVODI

- 400 kV - PLANIRANO
220 kV
110 kV
110 kV PLANIRANO
35 kV
20 kV
10 kV

MINIHIDROELEKTANE

- MINIHIDROELEKTANE POSTOJEĆE
MINIHIDROELEKTANE PLANIRANE

SOLARNE I VJETROELEKTANE

- PROSTOR REZERVISAN ZAISPITIVANJE POTENCIJALA SUNCA
PROSTOR REZERVISAN ZAISPITIVANJE VJETROPOTENCIJALA

GA SIFIKACIJA

- MRS - MJERNO REGULIJSKA STANICA
OPČS - OTPREMNO-PRIJEMNA ČISTAČKA STANICA
GASOVOD - POSTOJEĆA TRASA
MS - MJERNA STANICA PLANIRANA
MAGISTRALNI GASOVOD PLANIRANO

ISTRAŽNE RADNJE

- PROSTORNI PLAN POSEBNOG OBIJEŽAJA OD ZNAČAJA ZA OPĆINU
SAASPEKTA ISKORIŠTENJAHIDROPOTENCIJALA VODOTOKA LAŠVE
(za potrebe izgradnje mHE)

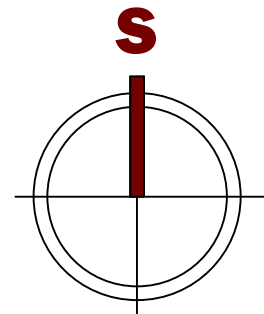
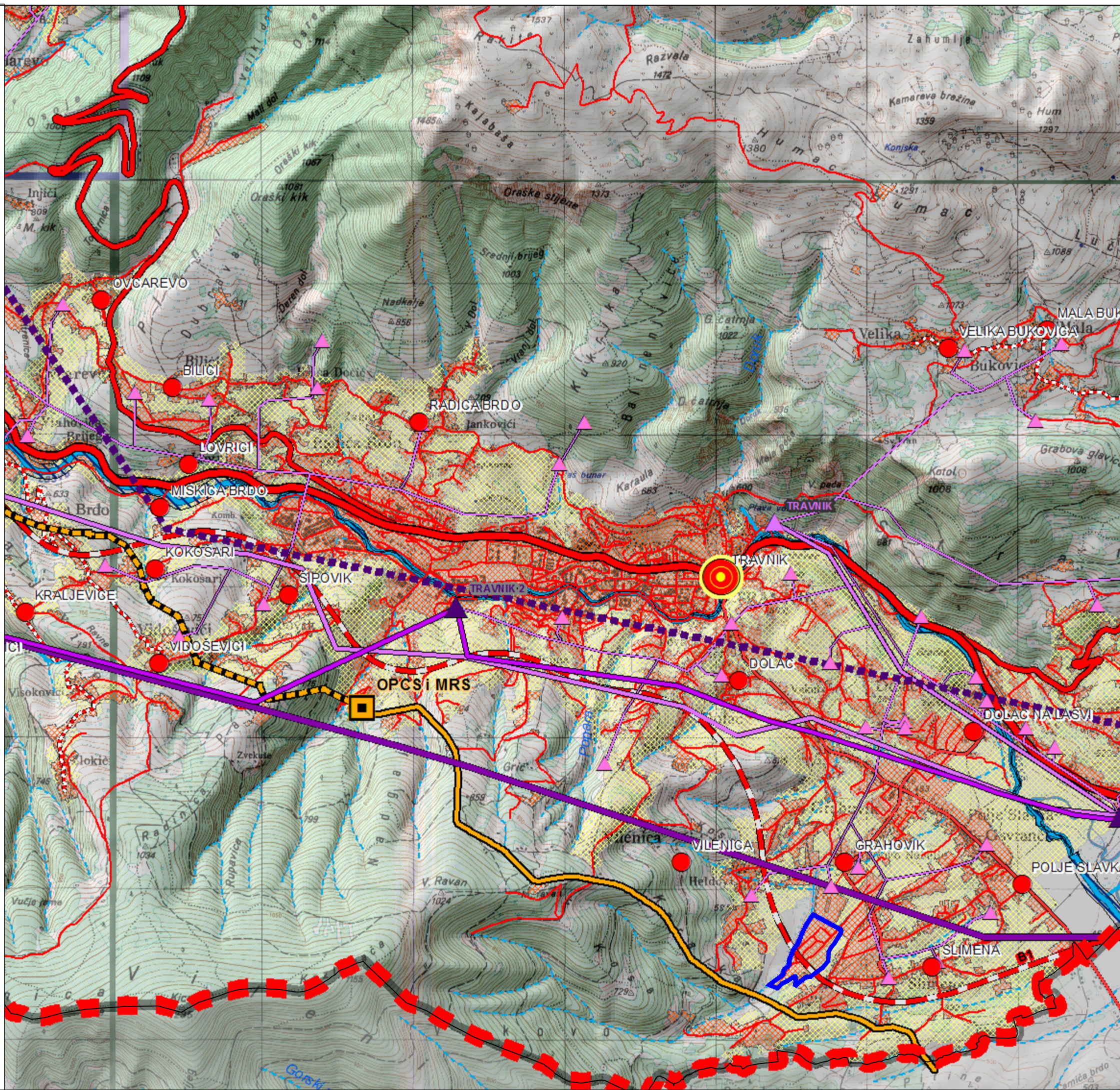

ZONING PLAN RADNO-POSLOVNE ZONE
"HELDovi - SLIMENA", TRAVNIK
(bivša kasarna Slimena)

IZVOD IZ IZMJENE I DOPUNE
PROSTORNOG PLANA OPĆINE TRAVNIK 2003-2020
Karta elektroenergetske infrastrukture

LEGENDA

- GRANICA OBUHVATA REGULACIONOG PLANA, P= 9.5 ha

Grafički prilog:		IZVOD IZ IZMJENE I DOPUNE PROSTORNOG PLANA		M.P.
Faza izrade:	NACRT PLANA	Rukovodilac radnog tima:	Goran Dimitrić, dipl.inž.arh.	
Nosilac pripreme:	Služba za urbanizam, građenje, katastar i imovinsko-pravne poslove Općina Travnik	Odgovorni planer:	Goran Dimitrić, dipl.inž.arh.	
		Izrada priloga:	Goran Dimitrić, dipl.inž.arh.	
		Direktor:	Snežana Mrda-Badža, dipl.inž.arh.	



URBIS CENTAR d.o.o. BANJALUKA
novembar, 2023. godine

PRILOG BR.: 01.5
RAZMJERA 1:25000